



ISTITUTO ISTRUZIONE SUPERIORE

“Vittorio Alfieri”

C.so Alfieri, n. 367 – Asti C.F. 92040320050 – Codice Ministero ATIS003007

con sezioni associate

LICEO CLASSICO “V. ALFIERI” - C.so Alfieri, 367 – 14100 Asti – Tel. Fax. 0141/593384 - ATPC00301E

I.P.S.S.C. “Q. SELLA” - Via Giobert, 2 – 14100 Asti – Tel. 0141/530346 Fax 0141/593434 – ATRC003016

LICEO ARTISTICO “B. ALFIERI” - Via Giobert, 23 - 14100 Asti - Tel. 0141/530183 Fax 0141/353989 - ATSD003014

Asti, 22/02/2017

Agli **ALUNNI**

del Liceo Classico e IPSSC “Q.Sella”
e classi Liceo Artistico presenti nel Plesso

Comunicazione n.

OGGETTO: Piano di Evacuazione modificato – scala “SC3” interdetta

Si comunica che in seguito al prosieguo dei lavori di manutenzione all’edificio scolastico la scala denominata “SC3” SCALA CENTRALE dell’ IPSSC “Q. Sella” via Giobert 2 viene interdetta all’uso a partire da Giovedì 23 Febbraio.

Tutti gli alunni e docenti che entreranno dall’ingresso di via Giobert n° 2 per raggiungere il 1° e 2° piano dell’edificio utilizzeranno la scala denominata “SC2” cioè quella interna di emergenza in prossimità della Palestrina.

I Collaboratori Scolastici coadiuveranno comunque all’ingresso per aiutare gli alunni in questo cambiamento provvisorio.

Di conseguenza il Piano di Evacuazione viene modificato come da planimetria allegata.

Si raccomanda tutto il Personale Scolastico di prendere visione con attenzione della planimetria provvisoriamente variata e di seguire comunque le indicazioni della cartellonistica sui muri aggiornata alla nuova situazione (di colore verde).

Nello specifico si rimarca che in caso di emergenza:

- Le classi del Liceo Classico ubicate al 2° piano 4A e 4B defluiranno dalla scala centrale del Liceo Classico;
- Le classi del Liceo Classico ubicate al 2° piano 3B, 1A, 3A, 5A, 3C, e A5 L. Artistico defluiranno dalla Scala di Emergenza interna “SC2” con uscita adiacente alla Palestrina;
- Le classi del Liceo Artistico ubicate al 2° piano A2, A3, A1, A4 e 3A “Q. Sella” defluiranno dalla Scala di Emergenza interna ubicata nei pressi della postazione/Coll. Scolastici con uscita in Via Carducci;
- Le classi dell’ IPSSC “Q. Sella” ubicate al 1° piano 1C e 5C defluiranno dalla Scala di Emergenza interna “SC2” con uscita adiacente alla Palestrina;



ISTITUTO ISTRUZIONE SUPERIORE

“Vittorio Alfieri”

C.so Alfieri, n. 367 – Asti C.F. 92040320050 – Codice Ministero ATIS003007

con sezioni associate

LICEO CLASSICO “V. ALFIERI” - C.so Alfieri, 367 – 14100 Asti – Tel. Fax. 0141/593384 - ATPC00301E

I.P.S.S.C. “Q. SELLA” - Via Giobert, 2 – 14100 Asti – Tel. 0141/530346 Fax 0141/593434 – ATRC003016

LICEO ARTISTICO “B. ALFIERI” - Via Giobert, 23 - 14100 Asti - Tel. 0141/530183 Fax 0141/353989 - ATSD003014

- **Il Personale presente al piano Terra dell' IPSSC “Q. Sella” nella Biblioteca, nell'Uff. Ass. Tecnici Informatica, Laboratorio di Informatica 1,2, 3 e 4 e classe A6 Liceo Artistico defluiranno dalla porta di emergenza di fronte al Lab1 di Informatica con uscita nel cortile;**
- **Il Personale presente nella restante parte del piano Terra dell' IPSSC “Q. Sella” e cioè Atrio, Corridoio che conduce alla Palestrina e adiacenti aule defluiranno dalla porta di Emergenza adiacente alla Palestrina con uscita nel cortile;**

Per tutte le altre zone dell'edificio scolastico rimangono invariate le uscite di emergenza come previste.

Si ringrazia per la collaborazione.

IL DIRIGENTE SCOLASTICO

Dott.ssa Silvia VISCOMI

Firma Digitale



ISTITUTO ISTRUZIONE SUPERIORE

“Vittorio Alfieri”

C.so Alfieri, n. 367 – Asti C.F. 92040320050 – Codice Ministero ATIS003007

con sezioni associate

LICEO CLASSICO “V. ALFIERI” - C.so Alfieri, 367 – 14100 Asti – Tel. Fax. 0141/593384 - ATPC00301E

I.P.S.S.C. “Q. SELLA” - Via Giobert, 2 – 14100 Asti – Tel. 0141/530346 Fax 0141/593434 – ATRC003016

LICEO ARTISTICO “B. ALFIERI” - Via Giobert, 23 - 14100 Asti - Tel. 0141/530183 Fax 0141/353989 - ATSD003014

Asti, 22/02/2017

Ai **DOCENTI**

del Liceo Classico e IPSSC “Q.Sella”
e docenti Liceo Artistico presenti nel Plesso

Comunicazione n.

OGGETTO: Piano di Evacuazione modificato – scala “SC3” interdetta

Si comunica che in seguito al prosieguo dei lavori di manutenzione all’edificio scolastico la scala denominata “SC3” SCALA CENTRALE dell’ IPSSC “Q. Sella” via Giobert 2 viene interdetta all’uso a partire da Giovedì 23 Febbraio.

Tutti gli alunni e docenti che entreranno dall’ingresso di via Giobert n° 2 per raggiungere il 1° e 2° piano dell’edificio utilizzeranno la scala denominata “SC2” cioè quella interna di emergenza in prossimità della Palestrina.

I Collaboratori Scolastici coadiuveranno comunque all’ingresso per aiutare gli alunni in questo cambiamento provvisorio.

Di conseguenza il Piano di Evacuazione viene modificato come da planimetria allegata.

Si raccomanda tutto il Personale Scolastico di prendere visione con attenzione della planimetria provvisoriamente variata e di seguire comunque le indicazioni della cartellonistica sui muri aggiornata alla nuova situazione (di colore verde).

Nello specifico si rimarca che in caso di emergenza:

- Le classi del Liceo Classico ubicate al 2° piano 4A e 4B defluiranno dalla scala centrale del Liceo Classico;
- Le classi del Liceo Classico ubicate al 2° piano 3B, 1A, 3A, 5A, 3C, e A5 L. Artistico defluiranno dalla Scala di Emergenza interna “SC2” con uscita adiacente alla Palestrina;



ISTITUTO ISTRUZIONE SUPERIORE

“Vittorio Alfieri”

C.so Alfieri, n. 367 – Asti C.F. 92040320050 – Codice Ministero ATIS003007

con sezioni associate

LICEO CLASSICO “V. ALFIERI” - C.so Alfieri, 367 – 14100 Asti – Tel. Fax. 0141/593384 - ATPC00301E

I.P.S.S.C. “Q. SELLA” - Via Giobert, 2 – 14100 Asti – Tel. 0141/530346 Fax 0141/593434 – ATRC003016

LICEO ARTISTICO “B. ALFIERI” - Via Giobert, 23 - 14100 Asti - Tel. 0141/530183 Fax 0141/353989 - ATSD003014

- **Le classi del Liceo Artistico ubicate al 2° piano A2, A3, A1, A4 e 3A “Q. Sella” defluiranno dalla Scala di Emergenza interna ubicata nei pressi della postazione/Coll. Scolastici con uscita in Via Carducci;**
- **Le classi dell’ IPSSC “Q. Sella” ubicate al 1° piano 1C e 5C e restanti ambienti (Uffici, Aula Magna ecc.) defluiranno dalla Scala di Emergenza interna “SC2” con uscita adiacente alla Palestrina;**
- **Il Personale presente al piano Terra dell’ IPSSC “Q. Sella” nella Biblioteca, nell’Uff. Ass. Tecnici Informatica, Laboratorio di Informatica 1,2, 3 e 4 e classe A6 Liceo Artistico defluiranno dalla porta di emergenza di fronte al Lab1 di Informatica con uscita nel cortile;**
- **Il Personale presente nella restante parte del piano Terra dell’ IPSSC “Q. Sella” e cioè Atrio, Corridoio che conduce alla Palestrina e adiacenti aule defluiranno dalla porta di Emergenza adiacente alla Palestrina con uscita nel cortile;**

Per tutte le altre zone dell’edificio scolastico rimangono invariate le uscite di emergenza come previste.

Si ringrazia per la collaborazione.

IL DIRIGENTE SCOLASTICO

Dott.ssa Silvia VISCOMI

Firma Digitale



ISTITUTO ISTRUZIONE SUPERIORE

“Vittorio Alfieri”

C.so Alfieri, n. 367 – Asti C.F. 92040320050 – Codice Ministero ATIS003007

con sezioni associate

LICEO CLASSICO “V. ALFIERI” - C.so Alfieri, 367 – 14100 Asti – Tel. Fax. 0141/593384 - ATPC00301E

I.P.S.S.C. “Q. SELLA” - Via Giobert, 2 – 14100 Asti – Tel. 0141/530346 Fax 0141/593434 – ATRC003016

LICEO ARTISTICO “B. ALFIERI” - Via Giobert, 23 - 14100 Asti - Tel. 0141/530183 Fax 0141/353989 - ATSD003014

Asti, 22/02/2017

Al **PERSONALE ATA**

del Liceo Classico e IPSSC “Q.Sella”

Comunicazione n.

OGGETTO: Piano di Evacuazione modificato – scala “SC3” interdetta

Si comunica che in seguito al prosieguo dei lavori di manutenzione all’edificio scolastico **la scala denominata “SC3” SCALA CENTRALE dell’ IPSSC “Q. Sella” via Giobert 2 viene interdetta all’uso a partire da Giovedì 23 Febbraio.**

Tutti gli alunni e docenti che entreranno dall’ingresso di via Giobert n° 2 per raggiungere il 1° e 2° piano dell’edificio utilizzeranno la scala denominata “SC2” cioè quella interna di emergenza in prossimità della Palestrina.

I Collaboratori Scolastici coadiuveranno comunque all’ingresso per aiutare gli alunni in questo cambiamento provvisorio.

Di conseguenza il Piano di Evacuazione viene modificato come da planimetria allegata.

Si raccomanda tutto il Personale Scolastico di prendere visione con attenzione della planimetria provvisoriamente variata e di seguire comunque le indicazioni della cartellonistica sui muri aggiornata alla nuova situazione (di colore verde).

Nello specifico si rimarca che in caso di emergenza:

- Le classi del Liceo Classico ubicate al 2° piano 4A e 4B defluiranno dalla scala centrale del Liceo Classico;
- Le classi del Liceo Classico ubicate al 2° piano 3B, 1A, 3A, 5A, 3C, e A5 L. Artistico defluiranno dalla Scala di Emergenza interna “SC2” con uscita adiacente alla Palestrina;



ISTITUTO ISTRUZIONE SUPERIORE

“Vittorio Alfieri”

C.so Alfieri, n. 367 – Asti C.F. 92040320050 – Codice Ministero ATIS003007

con sezioni associate

LICEO CLASSICO “V. ALFIERI” - C.so Alfieri, 367 – 14100 Asti – Tel. Fax. 0141/593384 - ATPC00301E

I.P.S.S.C. “Q. SELLA” - Via Giobert, 2 – 14100 Asti – Tel. 0141/530346 Fax 0141/593434 – ATRC003016

LICEO ARTISTICO “B. ALFIERI” - Via Giobert, 23 - 14100 Asti - Tel. 0141/530183 Fax 0141/353989 - ATSD003014

- **Le classi del Liceo Artistico ubicate al 2° piano A2, A3, A1, A4 e 3A “Q. Sella” defluiranno dalla Scala di Emergenza interna ubicata nei pressi della postazione/Coll. Scolastici con uscita in Via Carducci;**
- **Le classi dell’ IPSSC “Q. Sella” ubicate al 1° piano 1C e 5C e restanti ambienti (Uffici, Aula Magna ecc.) defluiranno dalla Scala di Emergenza interna “SC2” con uscita adiacente alla Palestrina;**
- **Il Personale presente al piano Terra dell’ IPSSC “Q. Sella” nella Biblioteca, nell’Uff. Ass. Tecnici Informatica, Laboratorio di Informatica 1,2, 3 e 4 e classe A6 Liceo Artistico defluiranno dalla porta di emergenza di fronte al Lab1 di Informatica con uscita nel cortile;**
- **Il Personale presente nella restante parte del piano Terra dell’ IPSSC “Q. Sella” e cioè Atrio, Corridoio che conduce alla Palestrina e adiacenti aule defluiranno dalla porta di Emergenza adiacente alla Palestrina con uscita nel cortile;**

Per tutte le altre zone dell’edificio scolastico rimangono invariate le uscite di emergenza come previste.

Si ringrazia per la collaborazione.

IL DIRIGENTE SCOLASTICO

Dott.ssa Silvia VISCOMI

Firma Digitale

SV/od

ISTITUTO "ALFIERI" sez. LICEO CLASSICO

PIANO DELLE SEDI E SEDI PER LE ATTIVITÀ
E PER LE ATTIVITÀ E SEDI PER LE ATTIVITÀ
PIANO TERRA

- **DATORE DI LAVORO:**
Dirig. VISCOMI Silvia
- **RSEB:**
Ing. CHIAVAZZA Luigi
- **MEDICO COMPETENTE:**
Dottor SCHILLECCHI Dario
- **PREV. INC. E LOTTA ANTINCENDIO:**
Prof. CICO, A.T. OLLINO, Coll. Scol. BOSTICCO
- **SERVIZIO GESTIONE EMERGENZA:**
A.T. OLLINO, Coll. Scol. BOSTICCO

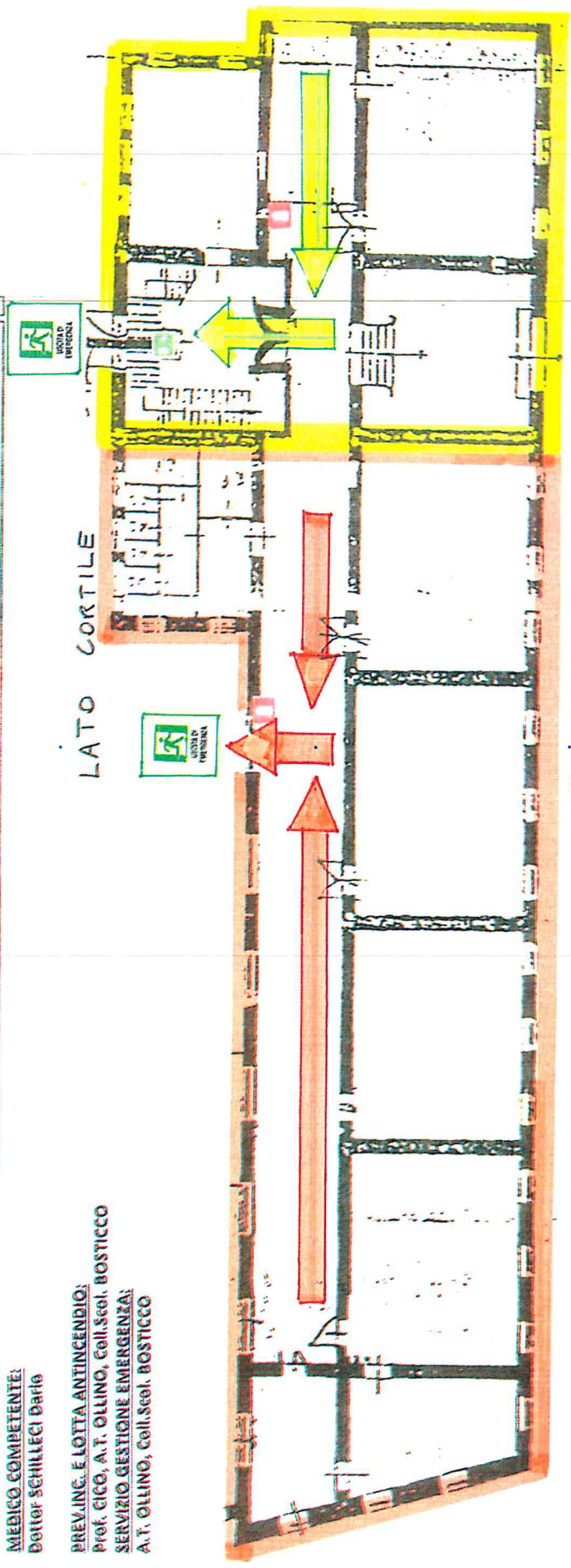

LEGENDA

- Esaminatore
- Uscita di sicurezza
- Percorso di fuga
- Voti siete qui

• **DATORE DI LAVORO:**
Dir.ig. VISCOMI Silvia

• **RSPP:**
Ing. CHIAVAZZA Luigi

• **MEDICO COMPETENTE:**
Dottor SCHILLECI Dario

• **PREV. INC. E LOTTA ANTINCENDIO:**
Prof. CICO, A.T. OLLINO, Coll.Scol. BOSTICCO

• **SERVIZIO GESTIONE EMERGENZA:**
A.T. OLLINO, Coll.Scol. BOSTICCO

ISTITUTO "ALFIERI" sez. LICEO CLASSICO
PIANO DELLE MERGOLINESE VACUZIONI
LOCALIZZAZIONE ESISTENTE DELLE SCELTE DI SICUREZZA
PIANO PRIMO

LATO CORTILE

LATO C.SO ALFIERI

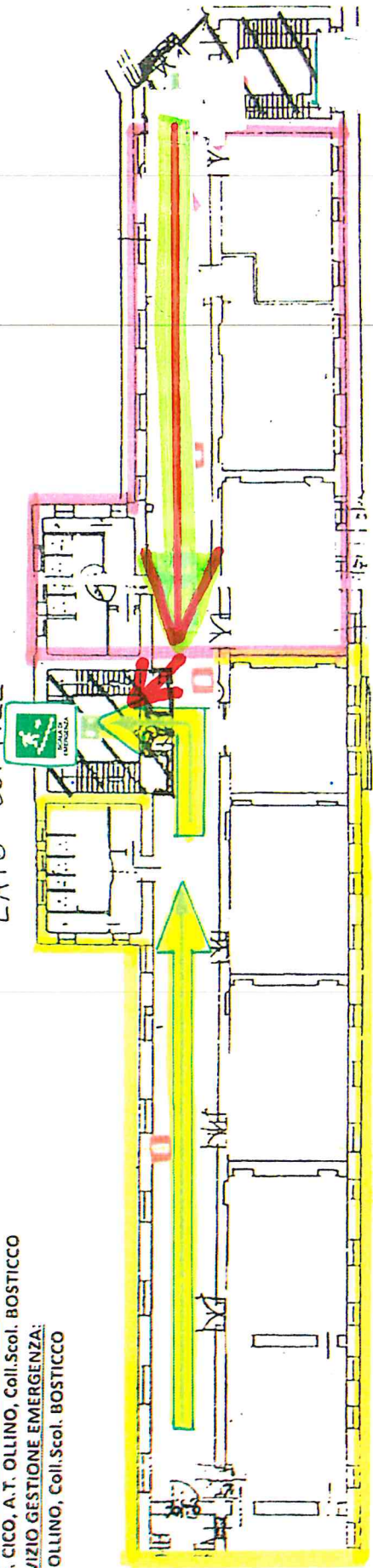

LEGENDA

- Estintore
- Escalata di sicurezza
- Percorso di fuga
- Voi siete qui

ISTITUTO "ALFIERI" sez. LICEO CLASSICO

PIANO DI MERGANTIA E DI EVACUAZIONE
E DI CUIZZAZIONE ESTERIORE E SCELTE DI SICUREZZA

PIANO SECONDO

PIANO SECONDO

DATORE DI LAVORO:
Dirig. VISCOMI Silvia

RSP:
Ing. CHIAVAZZA Luigi

MEDICO COMPETENTE:
Dotter SCHILLECI Dario

PREV. INC. E LOTTA ANTINCENDIO:
Prof. CICO, A.T. OLLINO, Coll. Scel. BOSTICCO

SERVIZIO GESTIONE EMERGENZA:
A.T. OLLINO, Coll. Scel. BOSTICCO

LATO CORTILE

LATO C.SO ALFIERI

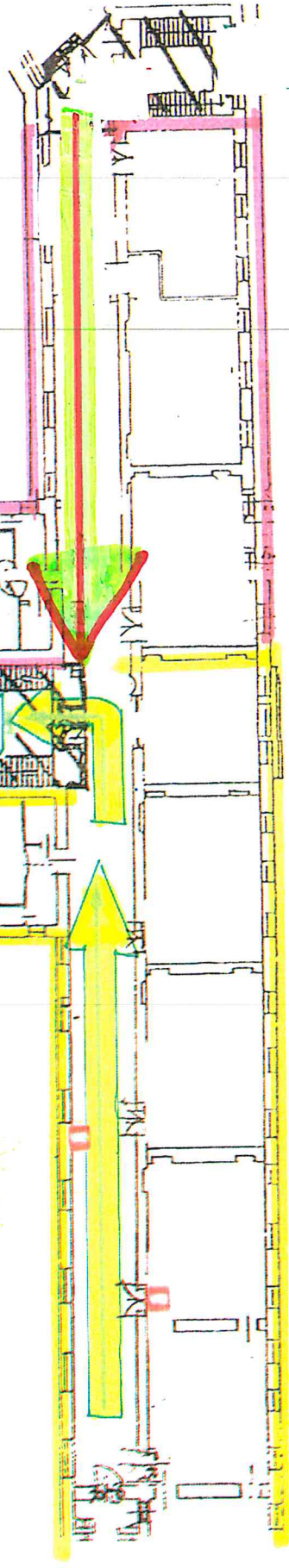

LEGENDA

- Esimbote
- Uscita di sicurezza
- Percorso di fuga
- Vario stile qm

ISTITUTO "ALFIERI" Sez:
ISTITUTO PROFESSIONALE PER IL COMMERCIO "Q.SELLA"
 PIANO DI EMERGENZA E EVACUAZIONE
 PIANIFICAZIONE E SELEZIONE DELLE STRADE DI SICUREZZA
PIANO TERRAZZO
PIANO TERRA

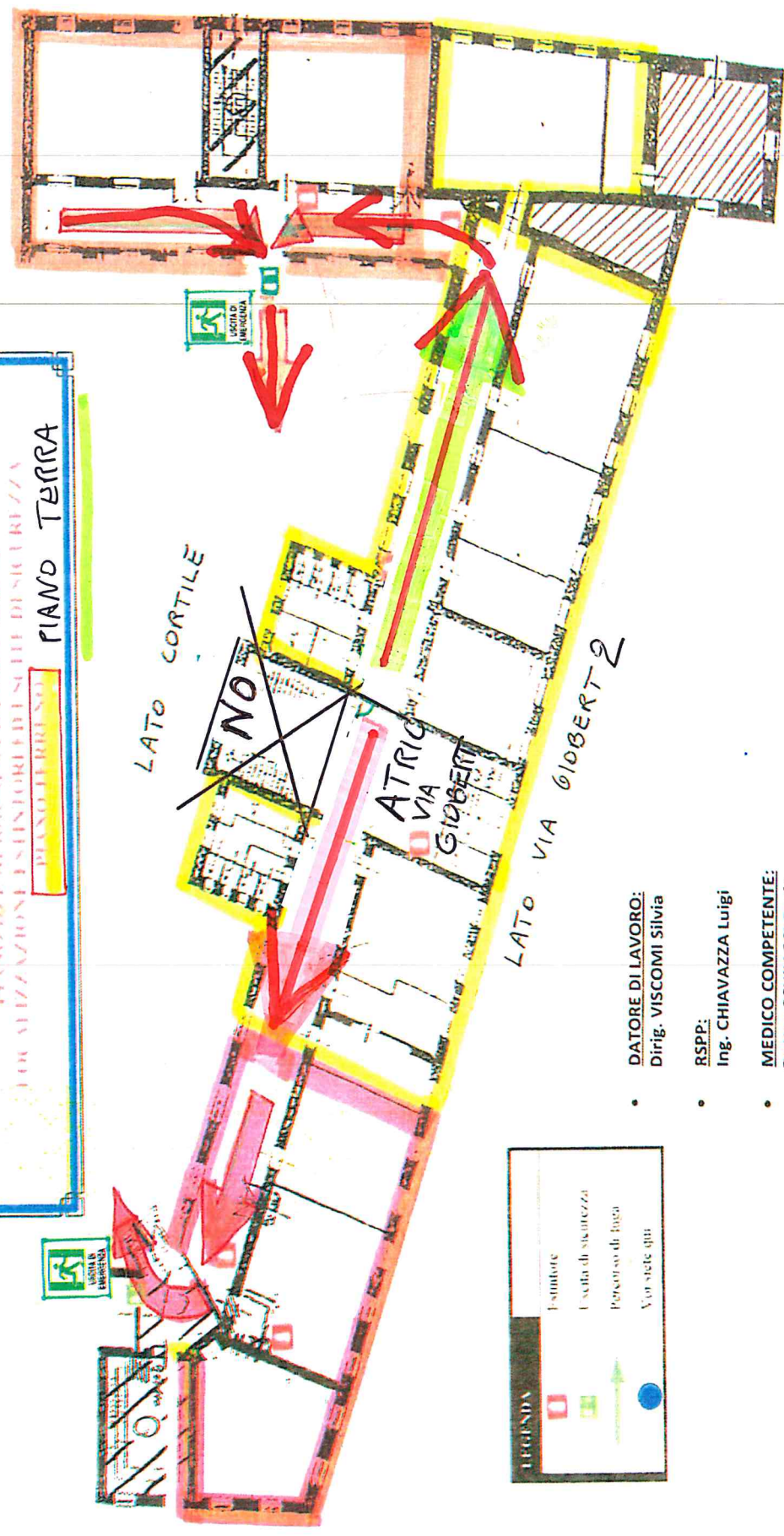

LEGENDA

- Estimatore
- Uscita di sicurezza
- Percorso di fuga
- Voi siete qui

- **DATORE DI LAVORO:**
Dirig. VISCOMI Silvia
- **RSPP:**
Ing. CHIAVAZZA Luigi
- **MEDICO COMPETENTE:**
Dottor SCHILLECI Dario
- **PREV. INC. E LOTTA ANTINCENDIO:**
Prof.ssa BOSSO, Prof.ssa MAGGIOROTTO,
Prof.ssa RUFFA, A.A. ARDUCA, Coll. Scol.
- **LUCETTA, Coll. Scol. ZINNANTI, Coll. Scol. PILI**
- **SERVIZIO GESTIONE EMERGENZA:**
Coll. Scol. PILI, Coll. Scol. LUCETTA

ISTITUTO "ALFIERI" Sez:
ISTITUTO PROFESSIONALE PER IL COMMERCIO "Q. SELLA

PIANO DI EMERGENZA E SCELTA DI EVACUAZIONE
 PER LA SEZIONE ESERCIZI DI SICUREZZA

PIANO PRIMO

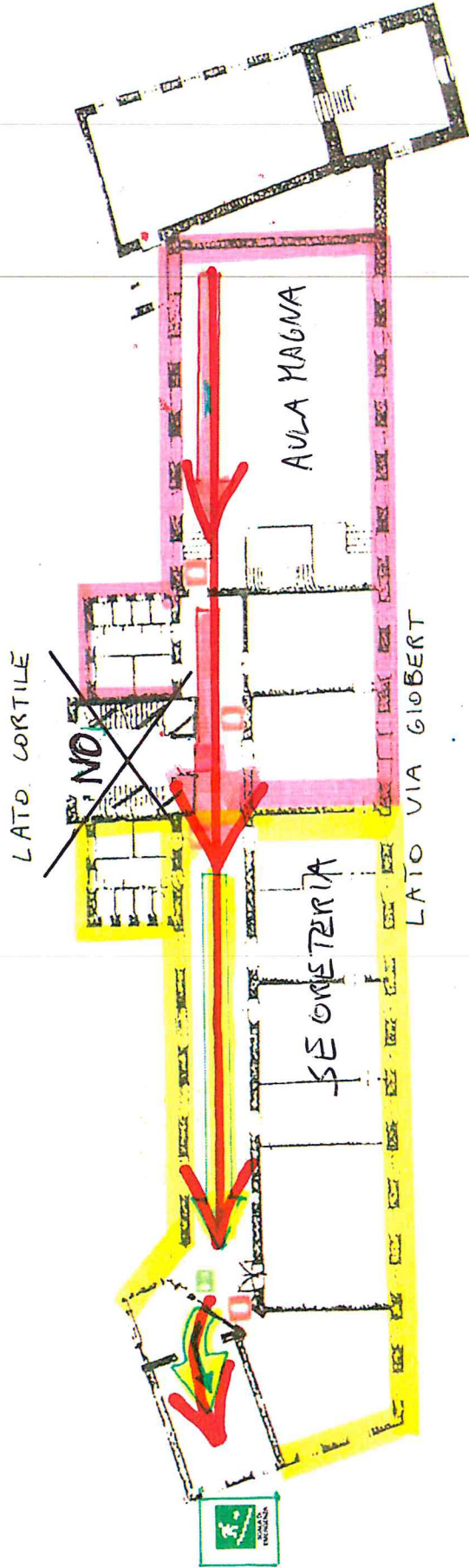

• **DATORE DI LAVORO:**
Dirig. VISCOMI Silvia





• **RSPP:**
Ing. CHIAVAZZA Luigi

• **MEDICO COMPETENTE:**
Dottor SCHILLECI Dario

• **PREV. INC. E LOTTA ANTINCENDIO:**
Prof.ssa BOSSO, Prof.ssa MAGGIOROTTO,
Prof.ssa RUFFA, A.A. ARDUCA, Coll. Scol.

• **SERVIZIO GESTIONE EMERGENZA:**
LUCHETTA, Coll. Scol. ZINNANTI, Coll. Scol. PILI
Coll. Scol. PILI, Coll. Scol. LUCHETTA

LEGENDA

-  Fumatore
-  Uscita di sicurezza
-  Percorso di fuga
-  Vor siete apa

DATORE DI LAVORO:
Dirig. VISCOMI Silvia

RSPP:
Ing. CHIAVAZZA Luigi

MEDICO COMPETENTE:
Dottor SCHILLECI Dario

PREV. INC. E LOTTA ANTINCENDIO:
Prof.ssa BOSSO, Prof.ssa MAGGIOROTTO,
Prof.ssa RUFFA, A.A. ARDUCA, Coll. Scol.

LUCHETTA, Coll. Scol. ZINNANTI, Coll. Scol. PILI
SERVIZIO GESTIONE EMERGENZA:
Coll. Scol. PILI, Coll. Scol. LUCHETTA

ISTITUTO "ALFIERI" Sez:
ISTITUTO PROFESSIONALE PER IL COMMERCIO "O.SELLA"
PIANO DI EMERGENZA VERDE E AZIONE
LOCALIZZAZIONE E SINTORILE DELLE USCITE DI SICUREZZA
PIANO SECONDO

LEGENDA

- Esaminare
- Uscita di sicurezza
- Percorso di fuga
- Non siete qui

