



ISTITUTO ISTRUZIONE SUPERIORE

"Vittorio Alfieri"

C.so Alfieri, n. 367 – Asti C.F. 92040320050 – Codice Ministero ATIS003007

con sezioni associate

LICEO CLASSICO "V. ALFIERI" - C.so Alfieri, 367 – 14100 Asti – Tel. Fax. 0141/593384 - ATPC00301E

I.P.S.S.C. "Q. SELLA" - Via Giobert, 2 – 14100 Asti – Tel. 0141/530346 Fax 0141/593434 – ATRC003016

LICEO ARTISTICO "B. ALFIERI" - Via Giobert, 23 - 14100 Asti - Tel. 0141/530183 Fax 0141/353989 - ATSD003014

Asti, 04/05/2017

Comunicazione n.

Ai signori ATA
Sez. Liceo Classico e IPSSC "Q. Sella"

OGGETTO: SECONDA PROVA DI EVACUAZIONE E RELATIVO PIANO

Si ritrasmette per conoscenza il *Piano di Evacuazione*, come da comunicazione già di Novembre.

Si ricorda ai coordinatori di classe di rileggere con attenzione la planimetria relativa alle proprie classi e rinnovare la spiegazione con chiarezza a tutti gli studenti affinché siano preparati ad una eventuale evacuazione dell'edificio.

Inoltre i signori coordinatori devono verificare che sia affisso nella bacheca-sicurezza dell'aula il Modello (già compilato ad inizio anno scolastico) con indicati i nominativi degli studenti apri-fila e chiudi fila e dei due alunni (più due alunni supplenti) che si facciano carico della responsabilità di accompagnare il compagno con disabilità fisiche (anche momentanea), fino all'uscita con il docente e con il resto della classe.

Si comunica che, in occasione della prossima seconda prova di Evacuazione, l'allarme sarà dato in modo totale su tutto il plesso e per la prima volta con la messaggistica del nuovo sistema-audio Centrale/antincendio.

Si rammenta che ci sarà un primo veloce punto di ritrovo nel cortile della scuola, dopo si raggiungerà la zona di raccolta finale che è come al solito Piazza della Cattedrale.

Sulla base degli errori più comuni riscontrati nelle precedenti prove di evacuazione si invitano i signori Docenti a :

- Verificare che gli alunni apri-fila e serra-fila rispettino il loro collocamento;
- Verificare che l'alunno serra-fila spenga la luce dell'aula e chiuda la porta;
- Verificare che gli alunni svolgano la prova di evacuazione con diligenza senza correre e far baccano;
- Si ricorda che le uscite d'emergenza devono essere utilizzate solamente nel caso d'Emergenza (e non per uscire a fumare).

Come da "Procedure operative di Evacuazione" si rammenta ai sig.ri Docenti di portare con sé e custodire l'elenco cartaceo degli alunni. I sig.ri Docenti sono pregati di consegnare il Modulo di Evacuazione compilato e firmato ai Collaboratori Scolastici della rispettiva scuola che li consegneranno a loro volta all'A.S.P.P. Ollino Domenico M.

Si ricorda che le prove di evacuazione vengono effettuate per migliorare gli errori e dimenticanze più comuni commessi nelle precedenti occasioni al fine di tutelare il più possibile l'incolumità delle persone in caso di allarme reale.

Si ringrazia per la collaborazione e si prega di firmare la presa di visione.



IL DIRIGENTE SCOLASTICO

Dott.ssa Silvia VISCOMI

- **DATORE DI LAVORO:**
Dirig. VISCOMI Silvia

- **RSPP:**
Ing. CHIAVAZZA Luigi

- **MEDICO COMPETENTE:**
Dottor SCHILLECI Dario

- **PREV. INC. E LOTTA ANTINCENDIO:**
Prof.ssa LEVATI Rossana, Prof.ssa ZENZON Cinzia, Ata OLLINO Domenico M., Ata BOSTICCO Sergio

- **SERVIZIO GESTIONE EMERGENZA:**
A.T. OLLINO, Colli Scol. BOSTICCO

RLS: Ata BERTOLINO Sergio, Ata LUCHETTA Gabriella

ISTITUTO "ALFIERI" sez. LICEO CLASSICO

PIANO DI EMERGENZA ED EVACUAZIONE
FOCALIZZAZIONE ESTINTORI ED USCITE DI SICUREZZA
PIANO TERRENO

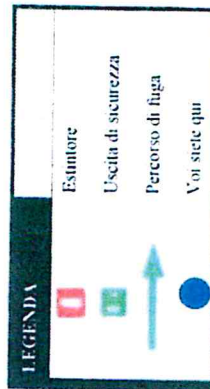
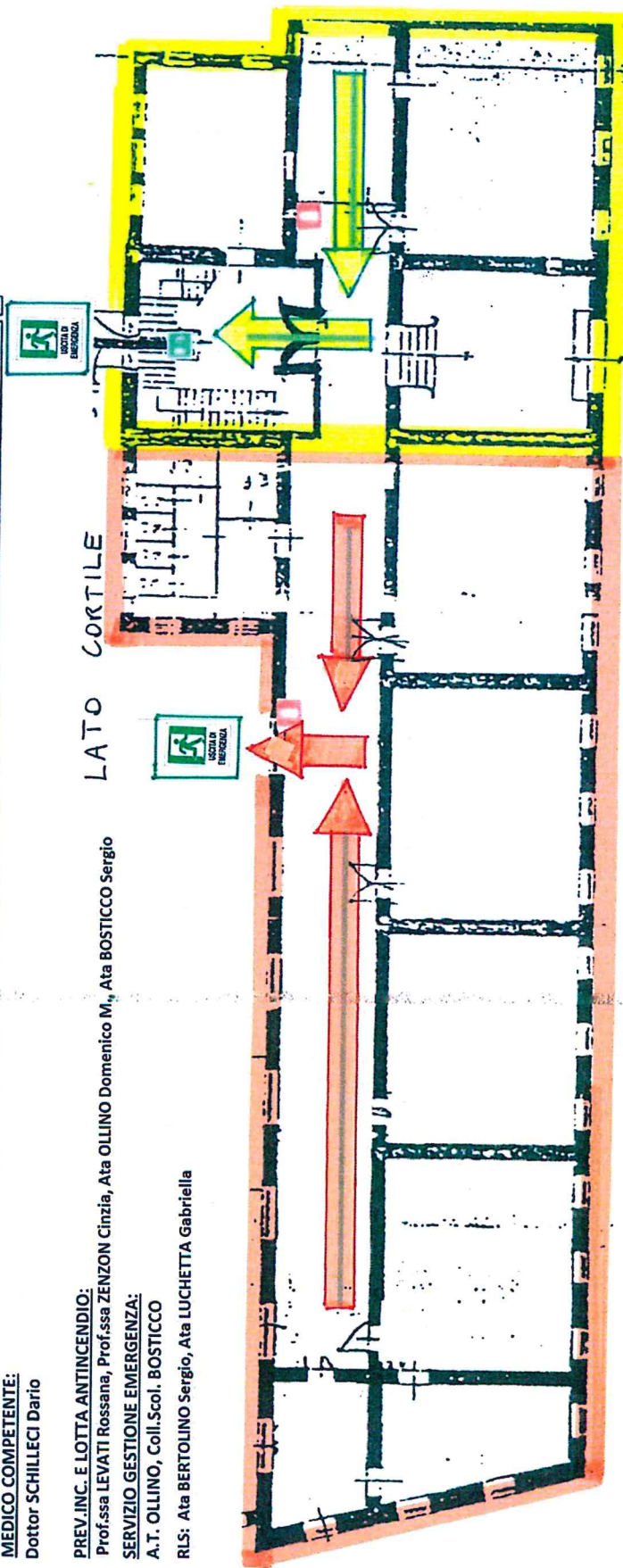

- **DATORE DI LAVORO:**
Dirig. VISCOMI Silvia

- **RSPP:**
Ing. CHIAVAZZA Luigi

- **MEDICO COMPETENTE:**
Dottor SCHILLECI Dario

- **PREV.INC. E LOTTA ANTINCENDIO:**

Prof.ssa LEVATI Rossana, Prof.ssa ZENZON Cinzia, Ata OLLINO Domenico M., Ata BOSTICCO Sergio

- **SERVIZIO GESTIONE EMERGENZA:**

A.T. OLLINO, Coll.Scol. BOSTICCO

RLS: Ata BERTOLINO Sergio, Ata LUCHETTA Gabriella

ISTITUTO "ALFIERI" sez. LICEO CLASSICO

PIANO DI EMERGENZA ED EVACUAZIONE
EVACUAZIONE ESTINTORI E USCITE DI SICUREZZA

PIANO PRIMO

LATO CORTILE

LATO C.SO ALFIERI

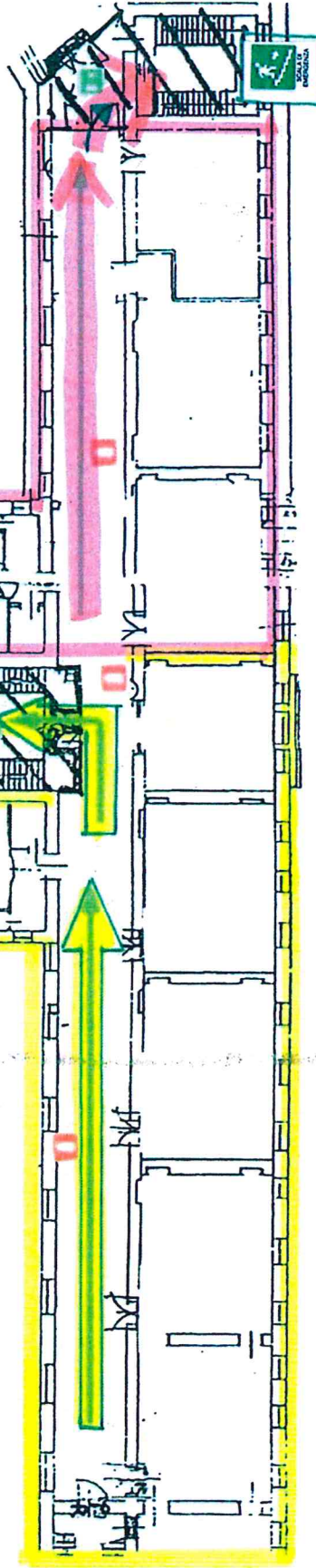

- **DATORE DI LAVORO:**
Dirig. VISCOMI Silvia

- **RSPP:**
Ing. CHIAVAZZA Luigi

- **MEDICO COMPETENTE:**
Dottor SCHILLECI Dario

- **PREV. INC. E LOTTA ANTINCENDIO:**

Prof.ssa LEVATI Rossana, Prof.ssa ZENZON Cinzia, Ata OLLINO Domenico M, Ata BOSTICCO Sergio

- **SERVIZIO GESTIONE EMERGENZA:**

A.T. OLLINO, Coll.Scol. BOSTICCO

- **RIS:** Ata BERTOLINO Sergio, Ata LUCHETTA Gabriella

ISTITUTO "ALFIERI" sez. LICEO CLASSICO

PIANO DI EMERGENZA ED EVACUAZIONE
LOCALIZZAZIONE ESTINTORI ED USCITE DI SICUREZZA

PIANO SECONDO

LATO CORTILE

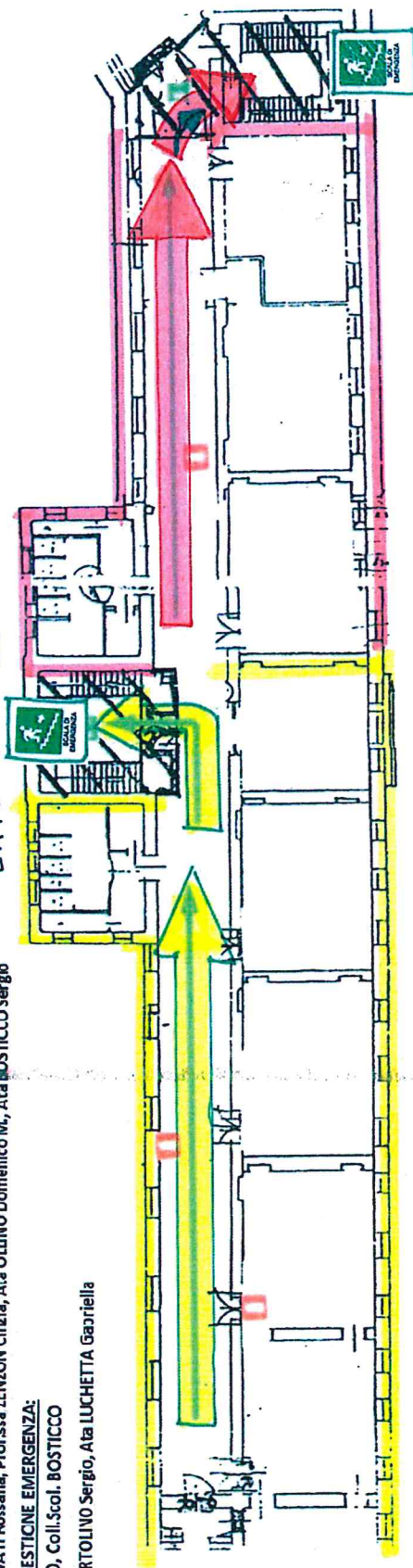

LATO C.SO ALFIERI



ISTITUTO "ALFIERI" Sez:
ISTITUTO PROFESSIONALE PER IL COMMERCIO "Q.SELLA"

PIANO DI EMERGENZA ED EVACUAZIONE
1.04 VALUTAZIONE ESTINTORI ED USCITE DI SICUREZZA

PIANO TERRENO

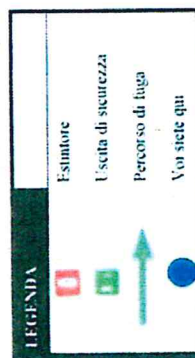
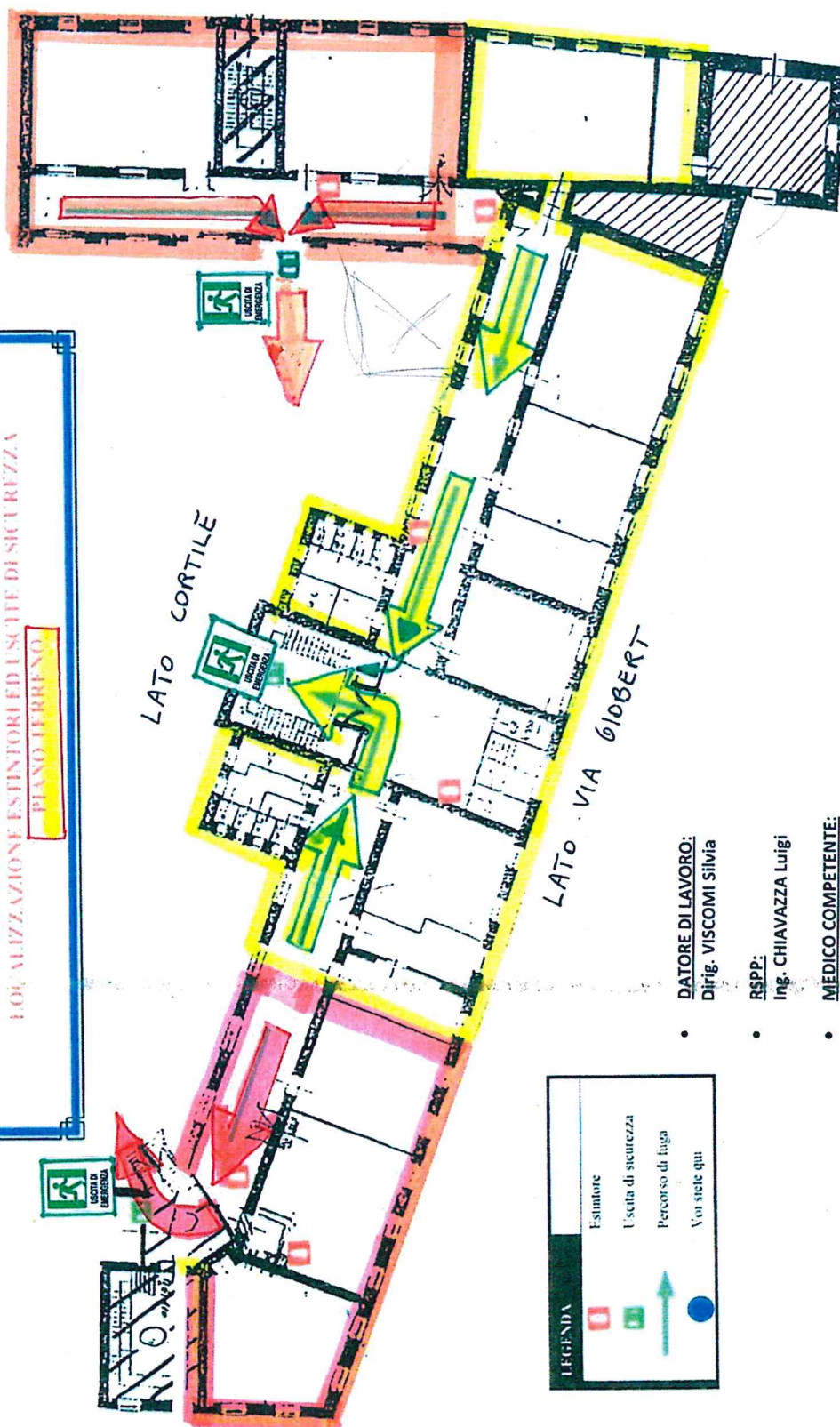

DATORE DI LAVORO:
Dirig. VISCOMI Silvia

RSPP:
Ing. CHIAVAZZA Luigi

MEDICO COMPETENTE:
Dottor SCHILLECI Dario

PREV. INC. E LOTTA ANTINCENDIO:

Prof.ssa RUFFA Valeria, Prof.ssa GALANZINO Antonietta,
Prof. VIOLARDO Marco, Ata ZINNANTI Maria Grazia, Ata
BERTOLINO Sergio

SERVIZIO GESTIONE EMERGENZA:

Ata ZINNANTI Maria Grazia, Ata BERTOLINO Sergio,
Ata LUCHETTA Gabriella

ISTITUTO "ALFIERI" Sez:
ISTITUTO PROFESSIONALE PER IL COMMERCIO "Q.SELLA"
 PIANO DI EMERGENZA ED EVACUAZIONE
 (CON ALIZZAZIONE ESTINTORI E USCITE DI SICUREZZA)
PIANO PRIMO

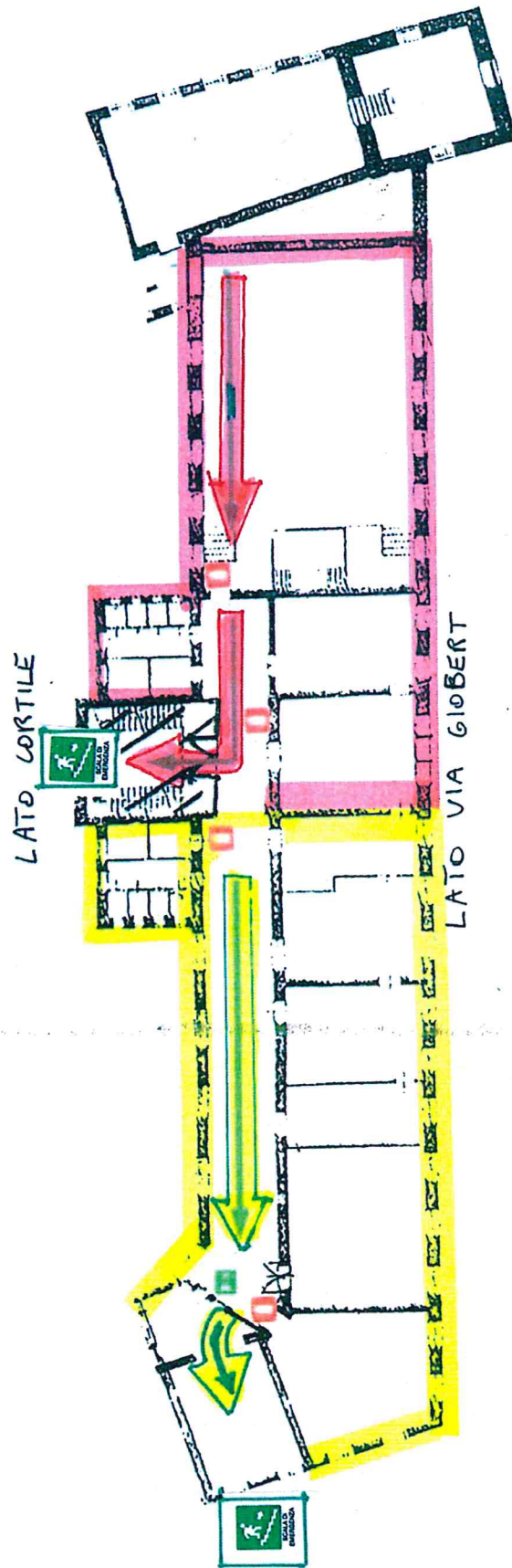

• **DATORE DI LAVORO:**
 Dirig. VISCOMI Silvia

• **RSPP:**
 Ing. CHIAVAZZA Luigi

• **MEDICO COMPETENTE:**
 Dottor SCHILLECI Dario

• **PREV. INC. E LOTTA ANTINCENDIO:**

Prof.ssa RUFFA Valeria, Prof.ssa GALANZINO Antonietta,
 Prof. VIOLARDO Marco, Ata ZINNANTI Maria Grazia, Ata
 BERTOLINO Sergio

• **SERVIZIO GESTIONE EMERGENZA:**

Ata ZINNANTI Maria Grazia, Ata BERTOLINO Sergio,
 Ata LUCHETTA Gabriella

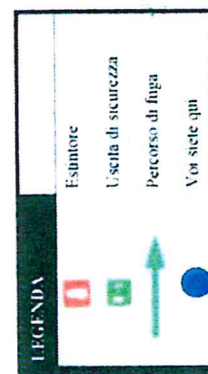

• **DATORE DI LAVORO:**
Dirig. VISCOMI Silvia

• **RSPP:**
Ing. CHIAVAZZA Luigi

• **MEDICO COMPETENTE:**
Dottor SCHILLECI Dario

• **PREV. INC. E LOTTA ANTINCENDIO:**
Prof.ssa RUFFA Valeria, Prof.ssa GALANZINO Antonietta,
Prof. VIOLARDO Marco, Ata ZINNANTI Maria Grazia, Ata
BERTOLINO Sergio

• **SERVIZIO GESTIONE EMERGENZA:**
Ata ZINNANTI Maria Grazia, Ata BERTOLINO Sergio,
Ata LUCHETTA Gabriella

ISTITUTO "ALFIERI" Sez:
ISTITUTO PROFESSIONALE PER IL COMMERCIO "Q.SELLA"
PIANO DI EMERGENZA ED EVACUAZIONE
LOCALIZZAZIONE ESTINTORI ED USCITE DI SICUREZZA

PIANO SECONDO

